

PARTIE N°2 : L'HOTEL

MEININGER MILANO LAMBRATE

Situé juste en face de la gare de Milano Lambrate et à 5 minutes à pied de la station de métro Lambrate, le MEININGER Milano Lambrate dispose d'un bar et d'une réception ouverte 24h/24. Le petit-déjeuner est servi sous forme de buffet et se compose de plats sucrés et salés ouvert de 6h30 à 10h30.



- Le Masque FFP2 est obligatoire dans les transports en Italie
- Présenter le résultat négatif d'un test antigénique de moins de 24 heures ou d'un test PCR de moins de 48 heures et la preuve d'un schéma vaccinal complet
- Tous les voyageurs doivent remplir un formulaire de traçabilité
- Le port du masque est obligatoire en extérieur, sur tout le territoire italien

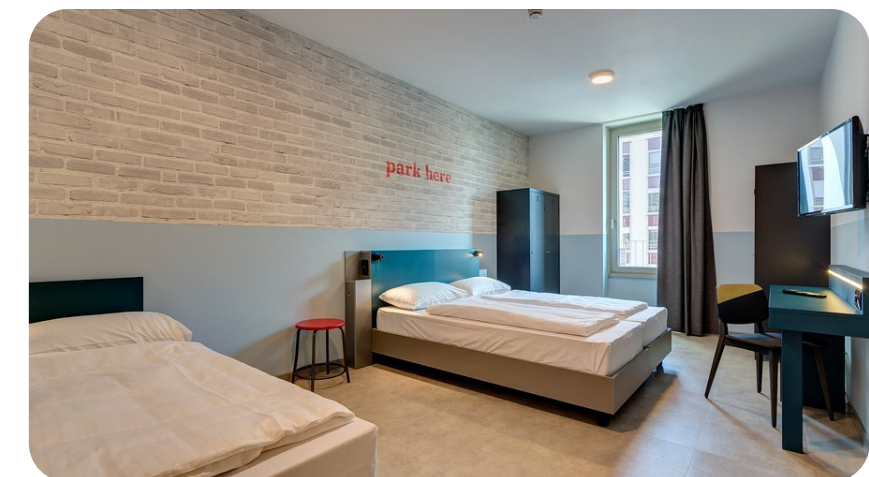
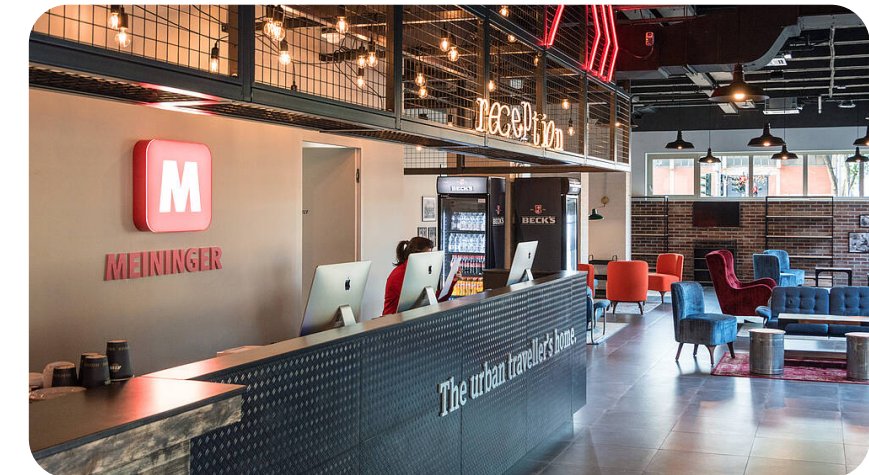
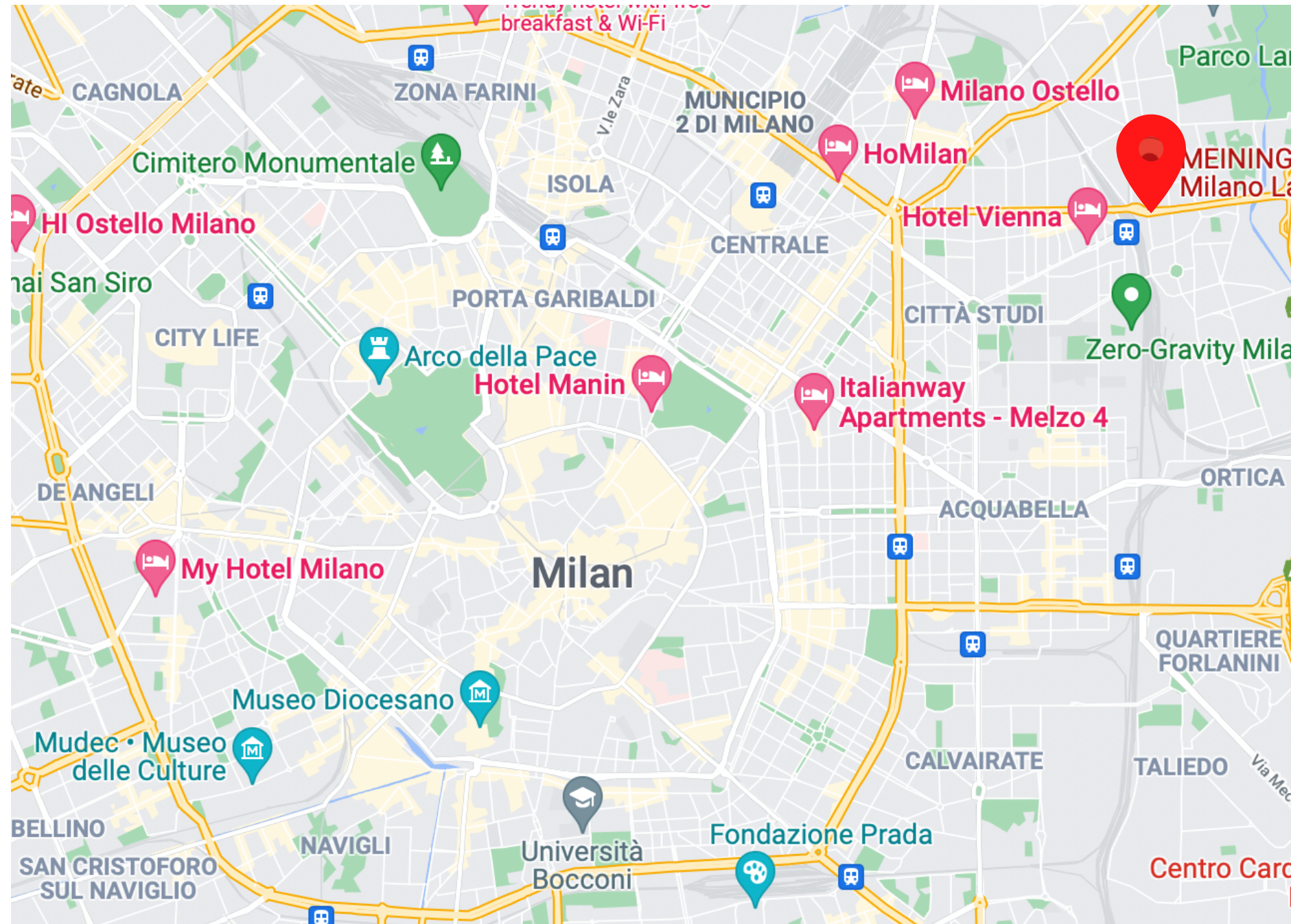

PARTIE N°3 : VISITES

- 📍 **Le Duomo** : la cathédrale emblématique et incontournable : billet d'accès (cathédrale + terrasses) en coupe-fille à prendre en avance à **16,50€/pers**
Environ 1h30/2h00 - Ouvert de 8h00 à 19h00



- 📍 **Le Théâtre de la Scala** : l'un des théâtres et opéras les plus connus du monde entier : billet d'accès en coupe-fille à prendre en avance (audio guide compris) à : **6,75€/pers**
Environ 1h/1h30 - Ouvert de 10h00 à 18h00



- 📍 **Les galeries Vittorio Emanuele II** : situées entre la place du Duomo et la place de la Scala font partie des incontournables à visiter à Milan. Ces galeries font partie des plus belles du monde !

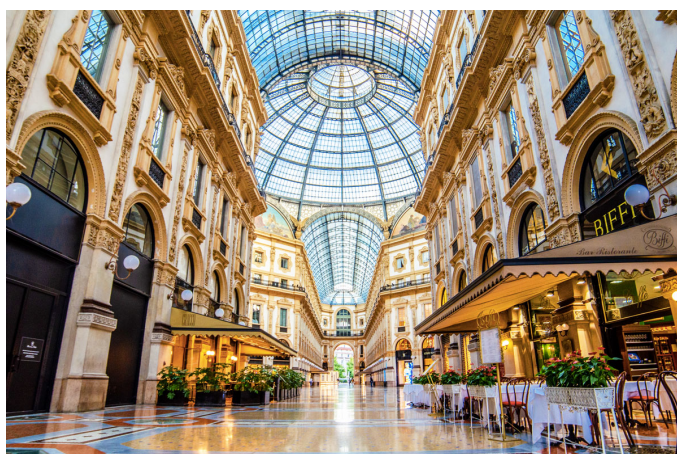

- 📍 **Parc Sempione et Château Sforza** : Le Parc Sempione est situé à côté du Château des Sforza construit pour être une forteresse au XIVe siècle. **Gratuit (+8€ pour rentrer dans le château)**
Environ 1h/1h30 - Ouvert de 7h00 à 18h00

- 📍 **Musée de la Science et de la technologie de Léonard de Vinci** : l'un des plus importants musées des sciences et de la technologie d'Europe avec la plus grande exposition permanente consacrée à Léonard de Vinci, célèbre ingénieur et humaniste. **7,50€/pers**
Environ 3h00 - Ouvert de 9h30 à 17h00

PARTIE N°4 : SORTIES

QUARTIERS ET ROOFTOPS



Quartier Navigli : Le long de deux canaux se trouvent une multitude de cafés, bars et restaurants en tout genre. Prendre le célèbre « Aperitivo » de Milan, un apéritif servi avec quelques amuses bouches italiens.

Bonnes adresses : Ciaccia coi Ciccioli (plateaux de fromages et de charcuterie)



Terrazza duomo 21 : restaurant et bar
Ambiance lounge, cosy, chic et dj set
Piazza del Duomo



Ceresio 7 : restaurant et bar
Ambiance branché, vu à 360°, piscines et dj set
Via Ceresio 7



RESTAURANTS



Da Giannino - L'Angolo d'Abruzzo :
Ambiance cantine de mamie / nappes à carreaux / plats familiaux et généreux
20 Via Rosolino Pilo



Obicà Duomo : bar à mozzarella
Le choix de base de votre plat repose sur plusieurs types de mozzarella, disposées dans des bacs le long du comptoir. Vous pouvez choisir la charcuterie de votre choix, le serveur se chargera de découper à la minute
Food Hall 7th Floor, Piazza Duomo



Pizza Am : La pizza italienne par excellence à 15 min à pied de la place Duomo
Corso di Porta Romana, 83 M3 Crocetta



Le tournedos : L'escalope à la milanaise par excellence
Via Imperia

PARTIE N°5 : ENCHAÎNEMENT POSSIBLE

LUNDI

TRAJET :

Prendre le Bus Navette (1h00) puis le M2 de Centrale ->
Lambrate (13 min)

MATIN : **Déposer les valises / récupérer les clés de la chambre**

TRAJET :

Prendre le M2 de Lambrate -> Loreto puis le M1 Loreto ->
Duomo (20 min)

MATIN : Visite de la **Cathédrale Duomo à 10h30**

MIDI : Restaurant -> **Obicà Duomo**

APRES-MIDI : Balade des **Galeries Vittorio Emanuele II** et du **coeur de ville**

SOIR : Bar -> **Terrazza Duomo 21**

TRAJET :

Prendre le M1 de Duomo -> Milano Porta Venezia (5 min)

Restaurant -> **Da Giannino - L'Angolo d'Abruzzo**

TRAJET :

Prendre le M1 de Milano Porta Venezia -> Loreto puis le
M2 Loreto -> Lambrate (10 min)

MARDI

TRAJET :

Prendre le M2 de Lambrate -> Loreto puis le M1 Loreto ->
Duomo puis 5 min à pied (25 min)

MATIN : Visite du **théâtre de la Scala à 10h30**

TRAJET :

Prendre le M3 de Duomo -> Crocetta (7 min)

MIDI : Restaurant -> **Pizza Am**

TRAJET :

Prendre le M3 de Crocetta -> Duomo puis le M1 Duomo ->
Cairolì (7 min)

APRES-MIDI : Visite du **Château Sforza** et balade
dans le **Parc Sempione**

TRAJET :

Prendre le M2 de Cardona -> Genova (10 min)

SOIR : Balade et découverte du **Quartier Navigli**

SOIR : Restaurant -> **Pizzium Via Vigevano** OU
Pasta Fresca da Giovann

TRAJET :

Prendre le M2 de Genova -> Lambrate (30 min)

MERCREDI

TRAJET :

Prendre le M2 de Lambrate -> Ambrogio (25 min)

MATIN : Visite du **Musée de la Science et de la technologie Léonard de Vinci**

TRAJET :

Prendre le M2 de Ambrogio -> Romolo (15 min)

MIDI : Restaurant -> **Le tournedos**

TRAJET :

Prendre le M2 de Romolo -> Cadorna
puis le M1 Cadorna -> Duomo (15 min)

APRES-MIDI : Balade en **centre-ville**

TRAJET :

Prendre le M1 de Duomo -> Loreto puis le M2 Loreto ->
Lambrate (15 min)

APRES-MIDI : **Récupérer les valises** puis **retour à l'aéroport**

TRAJET :

Prendre le M2 de Lambrate -> Centrale (13 min) puis le
BusNavette (1h00)

PARTIE N°6 : CARTE

VISITES

- A** Quartier Navigli
- B** Cathédrale Duomo
- C** Galeries Vittorio Emmanuel II
- D** Théâtre de la Scala
- E** Château Sforza
- F** Musée de la Science
- G** Gare Centrale
- H** Hôtel

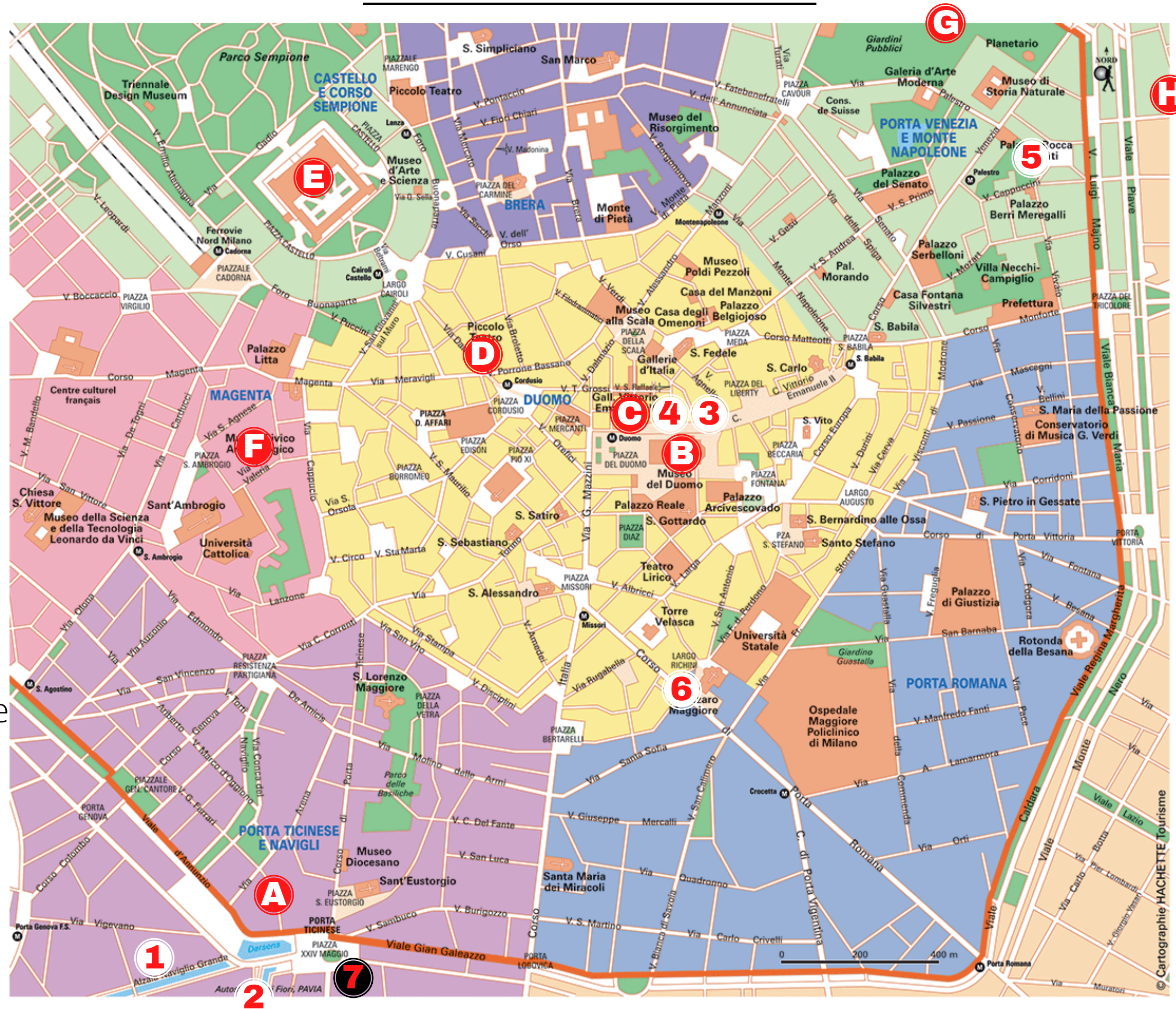

RESTAURANTS

- 1** Pizzium Via Vigevano
- 2** Pasta Fresca da Giovann
- 3** Obicà Duomo
- 4** Terrazza Duomo 21
- 5** Da Giannino - L'Angolo d'Abruzzo
- 6** Pizza Am
- 7** Le tournedos